Weinzöttlstraße 3b / 1.7.a

8045 Andritz

Infobox

Rechtsform	Büro- und Geschäftsfläche
Zimmer	3
Lage	1. Obergeschoss
Nettonutzfläche	75,46 m^2
Fläche Balkon	6,75 m^2

Preisinformation

Kaution (einmalig)	€ 3.300,00
Monatl. Miete inkl. BK, IK und HK - netto	€ 897,14

Ausstattung

- 1 PKW-Abstellplatz im Freien
- Abstellraum
- Bad
- WC
- Balkon
- 2 Büroräume
- Fahrstuhl
- Flur
- Kellerabteil
- Vorraum
- Wohnküche

IHRE KONTAKTPERSON:

Bernd Stubenrauch

0316/8054 260

www.gws-wohnen.at

wohnungsverkauf@gws-wohnen.at

Weinzöttlstraße 3b / 1.7.a

8045 Andritz

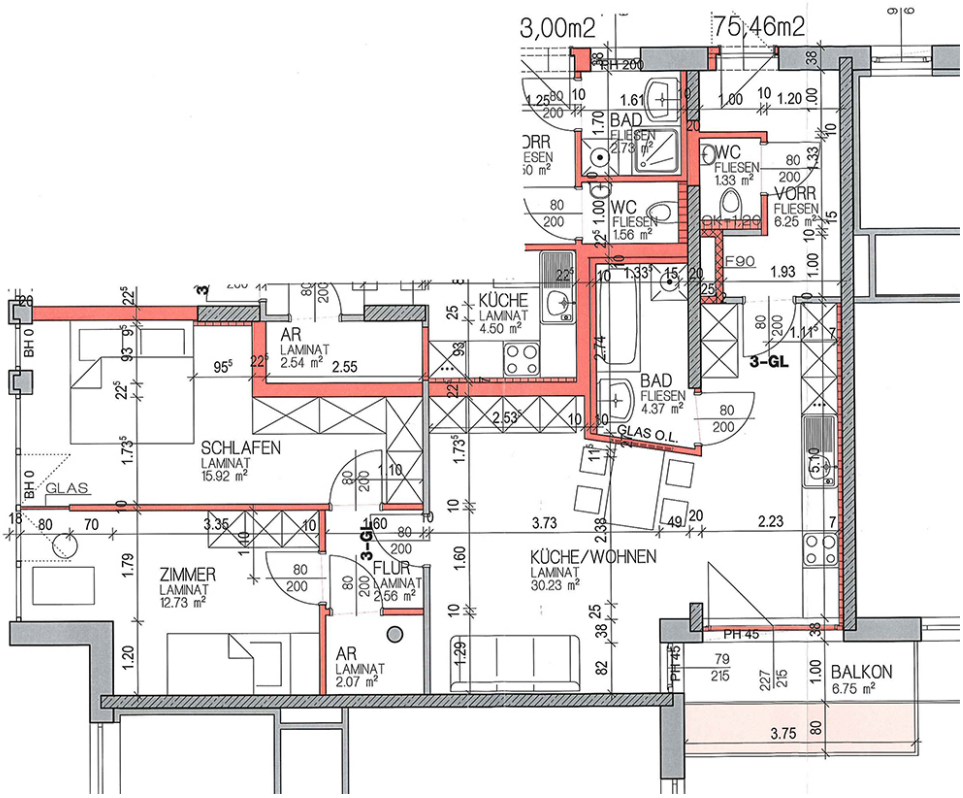

Energieausweis	
HWB Energieklasse	C
Gesamtenergieeffizienzfaktor	1,614
HWB	77 kWh/m²a

GWS Gemeinnützige Alpenländische Gesellschaft für Wohnungsbau und Siedlungswesen m. b. H.

Plüddemanngasse 107 Tel. 0316/8054

8042 Graz Fax. 0316/81 16 09